

DÉPARTEMENT

SIG

SYSTÈME D'INFORMATIONS
GÉOGRAPHIQUES

Le département SIG se situe comme interface direct entre tous les départements du groupe. Sont gérés et traités les données du dép. Environnement, les bases de données « réseaux » du dép. Hydrologie, les projets et plans « AS-BUILT » du dép. VRD, ainsi que les PAG et études préparatoires du dép. Urbanisme pour citer seulement quelques exemples. Cette démarche interdisciplinaire est plus que enrichissante, comme la partie la plus importante d'un SIG c'est la qualité et l'actualité des données.

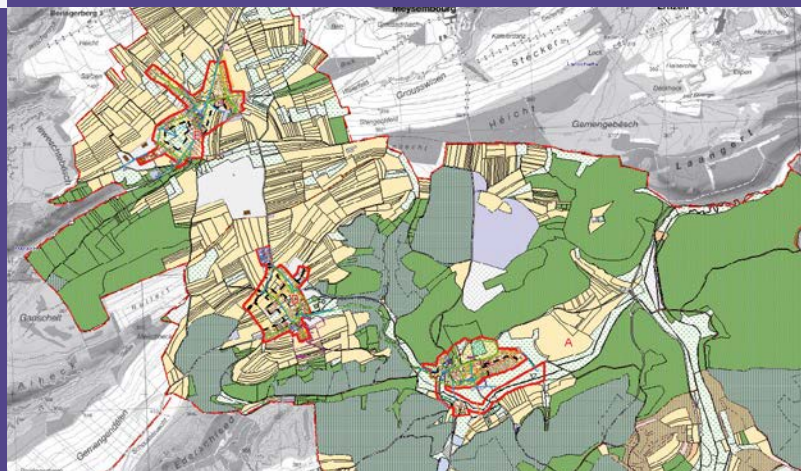

La direction du département est assurée par :



Dan NICOLAS
Ingénieur diplômé
Administrateur
Tél.: (+352) 26 390-315
Fax: (+352) 30 56 09
dan.nicolas@luxplan.lu



Sascha ROHNER
Ingénieur diplômé
Coordinateur de département
Tél.: (+352) 26 390-360
Fax: (+352) 30 56 09
sascha.rohner@luxplan.lu

Les prestations

Gestion droit de préemption

1

Recherche parcelle avec SIGcom



2

Editer les informations concernant le droit de préemption



3

Générer rapport

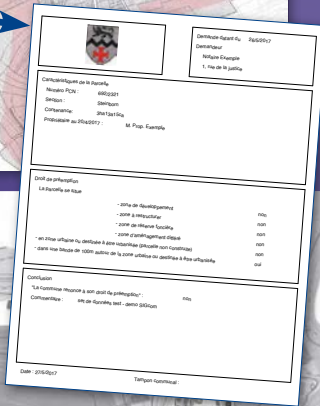
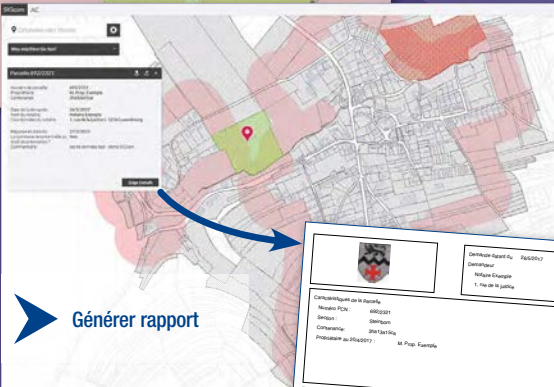

- Inventaire et administration de données géographiques :
 - Adresses
 - Panneaux de signalisation (y compris règlement de circulation)
 - Cadastres thermiques et solaires
 - Chantiers (projets et plans « AS-built »)
 - Cimetières
 - Chemins et inventaires forestières
 - Demandes de constructions
 - Espaces verts et arbres
 - Fonds de plan (plans topographiques, plans cadastrales, photos aériennes ...)
 - Infrastructures (réseaux d'approvisionnement et de distribution)
 - Parcelles (contrats de bail et gestion droit de préemption)
 - PAG (plan d'aménagement général)
 - PAP (projets d'aménagement particuliers)
 - SUP (Strategische Umweltprüfung)
 - Visites de caméra 360° (Cycloramas)
 - Zones de protection de la nature
- Hosting et maintenance de l'application web « SIGcom » pour une consultation facile des données via desktop ou appareil mobile, tablet ou GSM. L'édition de certaines sets de données est possible (Adresses, remarques, signalisation ...)
- Développement de nouveaux modules métier
- Gestion, formation et support des utilisateurs

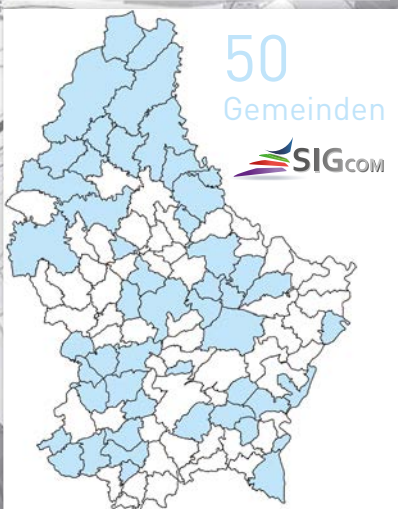

La force d'un groupe pour vous accompagner tout au long de votre projet...